

Kapasiti kecil 112ml botol kaca telus dengan penyumbat



Mengapa memilih Sunny?

	Kelebihan kita	Faedah anda
1. <u>Pengalaman</u>	Pembekal Gelas 26 tahun	Menjadi rakan kongsi jangka panjang dan boleh dipercayai
2. <u>Kualiti</u>	* Pasukan Pemeriksaan QC Berkelayakan	Untuk mencipta jenama terkenal dengan cepat
3. <u>Sijil</u>	* ISO9001: 2008 * Sijil Pematuhan Hijau & Sosial	Jaminan Kualiti untuk Pengguna

4. <u>Contoh</u>	<ul style="list-style-type: none"> * Contoh siap dalam masa 10 hari * Pesanan OEM/ODM dialu-alukan 	<ul style="list-style-type: none"> * Memastikan produk massa yang berkelayakan * Reka bentuk tersuai yang fleksibel menyokong
5. <u>Reka bentuk</u>	<ul style="list-style-type: none"> * Pasukan reka bentuk yang kuat * 15 item baru dilepaskan setiap bulan 	<ul style="list-style-type: none"> * Reka bentuk yang unik * Meningkatkan Kuasa Kompetitif Pasaran Anda
6. <u>Kapasiti</u>	<ul style="list-style-type: none"> * Kilang 20,00 meter persegi * 14.4 juta keping setiap bulan 	<ul style="list-style-type: none"> * Untuk memenuhi pesanan massa anda * Memendekkan masa peneraju penghantaran
7. <u>Logistik</u>	<p>Kita mempunyai kita sendiri Sunny Worldwide Logistics (SZ) Limited</p>	<ul style="list-style-type: none"> * Komunikasi yang lancar * Elakkan terlalu banyak titik hubungan * Menyelaraskan pengurusan * Menjimatkan kos secara tidak langsung

Gambar produk













MAIN PRODUCTS



Glass Candle Holders



**Ceramic
Candle Holders**



**Ceramic
Diffuser Bottles**



**Glass
Diffuser Bottles**



Perfume Bottles



Borosilicate Glass



Bathroom Accessories

Kawalan kualiti

Sunny Glassware Ikuti Sistem Kawalan Kualiti ANSI/ASQ Z1.4-2008 dengan ketat sebagai berikut untuk mengelakkan pemegang lilin yang cacat sebelum penghantaran.

*** Prosedur pemeriksaan 4 pusingan**

- (1). Periksa semua bahan mentah sebelum menghasilkan.
- (2). Semak sampel yang dihasilkan secara besar-besaran berbanding dengan sampel yang ditandatangani pelanggan.
- (3). Periksa separuh produk semasa pengeluaran
- (4). Semak produk penamat dan pakej sebelum dan selepas menghantar gudang.

*** 6 titik pemeriksaan utama**

- (1). Penampilan kerja
- (2). Kuantiti
- (3). Gaya, bahan, warna
- (3). Pembungkusan & pemuatan
- (4). Menandakan/label

- (5). Pengukuran Data/Fungsi/Ujian Lapangan
- (6). Dibuat oleh pekerja mahir

Onsite Inspection

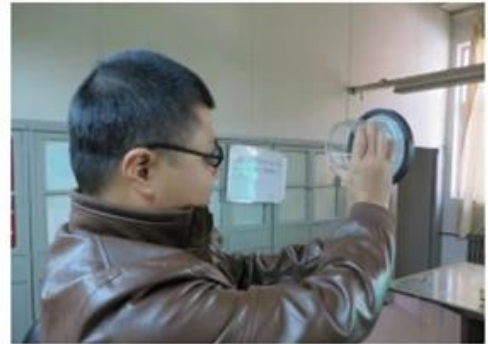
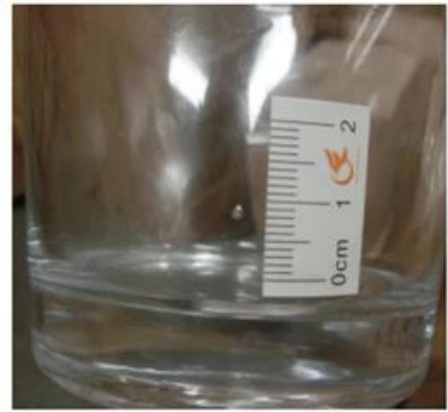

Pembungkusan

PACKING



We have Normal packing, PVC box
Window box, carton box, pallet
Color box, White box, ect.

of course, we can customize
Individual gift box for you.



Carton



Wooden case



Pallet

CERTIFICATIONS



Maklumat syarikat

[Shenzhen Sunny Glassware Co., Ltd](http://www.sunnyglassware.com) ditubuhkan pada tahun 1992.

Kami telah berada di kawasan barangan kaca selama lebih dari 25 tahun, sebagai pengeluar profesional, kami mengkhususkan diri dalam merancang barang pecah belah, pembuatan barang pecah belah serta mengeksport.

Barisan produk kami berkisar dari buatan tangan ke mesin yang dibuat.

Kami sudah menghasilkan produk yang banyak seperti [Tumbler kaca](#), botol kaca, [Borosilicate Glass](#), vas, [mangkuk kaca](#), [pemegang lilin](#), [Aksesori bilik mandi](#), minum kaca, dan lain-lain. Semua gelas penggunaan harian, secara keseluruhan terdapat lebih daripada 4,000 gaya yang berbeza.

Kami mempunyai pasukan reka bentuk yang sangat baik untuk penciptaan produk yang inovatif

dan pasukan QC yang ketat untuk kualiti Assurance. Perkhidmatan OEM/ODM juga disokong.



SAMPLE ROOM

There are more than 5000 products in
sample room of Sunny Glassware
for your reference. No second Co. in China!



Pasukan reka bentuk



Award-winning team of designers has won the trust of many upscale brands like NEST Fragrance. The talented design team is unmatched in China.



EXHIBITION



PROCESS CRAFTS



1、 Raw Material



2、 Melting



4、 Filling



3、 Cutting



5、 Molding



6、 Polishing



7、 Annealing



8、 Inspecting



9、 Packing

OUR CRAFTS



Soalan Lazim

1) Bolehkah anda menggabungkan banyak item yang pelbagai dalam satu bekas dalam urutan pertama saya?

Ya, kita boleh. Tetapi kuantiti setiap item yang diperintahkan hendaklah mencapai moq kami.

2) Jika ada masalah kualiti, bagaimanakah anda dapat menyelesaikannya untuk kami?

Apabila melepaskan bekas, anda perlu memeriksa semua kargo. Jika sebarang produk kerosakan atau kecacatan ditubuhkan, anda mesti mengambil gambar dari kadbod asal.

Semua tuntutan mesti dibentangkan dalam masa 15 hari bekerja selepas melepaskan bekas. Tarikh ini tertakluk kepada masa ketibaan bekas.

3) Mengapa anda memilih kami?

1. Kami mempunyai pengalaman yang kaya dalam perdagangan barangan kaca selama lebih dari 20 tahun dan pasukan paling profesional.

2. Kami mempunyai 10 barisan pengeluaran dan boleh mengeluarkan 15 juta keping sebulan, kami mempunyai proses yang ketat membolehkan kami mengekalkan kadar penerimaan melebihi 99%.

3. Kami bekerja dengan lebih daripada 1800 pelanggan di kira-kira 80 buah negara.

4. Kami menawarkan perkhidmatan logistik seluruh dunia yang profesional.

4) Bolehkah kita mendapatkan sampel percuma anda?

Ya, anda boleh. Sampel kami adalah percuma untuk pelanggan yang mengesahkan pesanan. Tetapi barang untuk Express adalah pada akaun Pembeli.

5) Bagaimana dengan moq anda?

Produk jenis yang berbeza akan menjadi MOQ yang berbeza, untuk beberapa barangan kaca dalam stok, pesanan kecil boleh diterima.

6) Berapa banyak orang di jabatan R & D anda?

Kami mempunyai 5 pereka profesional, dan mereka akan membangunkan 15 reka bentuk inovatif bulanan.

7) Bolehkah anda memberi saya diskaun mengenai harga?

Harga bergantung pada kuantiti anda, jika anda mahukan harga yang baik dengan pesanan kecil, anda boleh membuat lebih banyak kuantiti dalam satu masa, dan biarkan mereka di gudang kami, kami akan menyimpan barang untuk anda sehingga anda memerlukan.