

Hiasan rumah silinder pusingan bawah pola totem biru balang lilin seramik

Product Details

| | |
|-------------------|---|
| Nama unsur | Hiasan rumah silinder pusingan bawah pola totem biru balang lilin seramik |
| Nombor item | SGMK19030108 |
| Potong ia | Atas dia: 73mm Bottom dia: 85mm Ketinggian: 98mm Berat: 211g Kapasiti: 328ml Saiz lain: 5 auns / 8 auns / 10 auns / 16 auns juga boleh didapati |
| Kapasiti | 10oz 14oz 16oz dll. Ia boleh didapati |
| Masa pensampelan | 1.5 hari jika bentuk dan saiz produk wujud 2.15 hari jika anda memerlukan bentuk baru dan saiz produk |
| pakej | 24pcs / 36pcs / 48pcs keselamatan tetap pembungkusan dan sebagainya. Untuk kadbod eksport dengan pembahagi telur |
| MOQ | 3000pcs |
| Masa penghantaran | Dalam tempoh 35 hari selepas pesanan disahkan |
| Terma pembayaran | Deposit 30% oleh T / T terlebih dahulu, baki selepas menunjukkan salinan B / L |
| Ciri-ciri Produk | <ol style="list-style-type: none">1. Harga yang berkualiti tinggi dan kompetitif2. Ujian FDA, SGS, LFGB dll.3. mesra alam4. Ia secara meluas bertujuan untuk majlis perkahwinan, pesta, rumah, bar, dll.5. mesin dibuat |

More Product Pictures





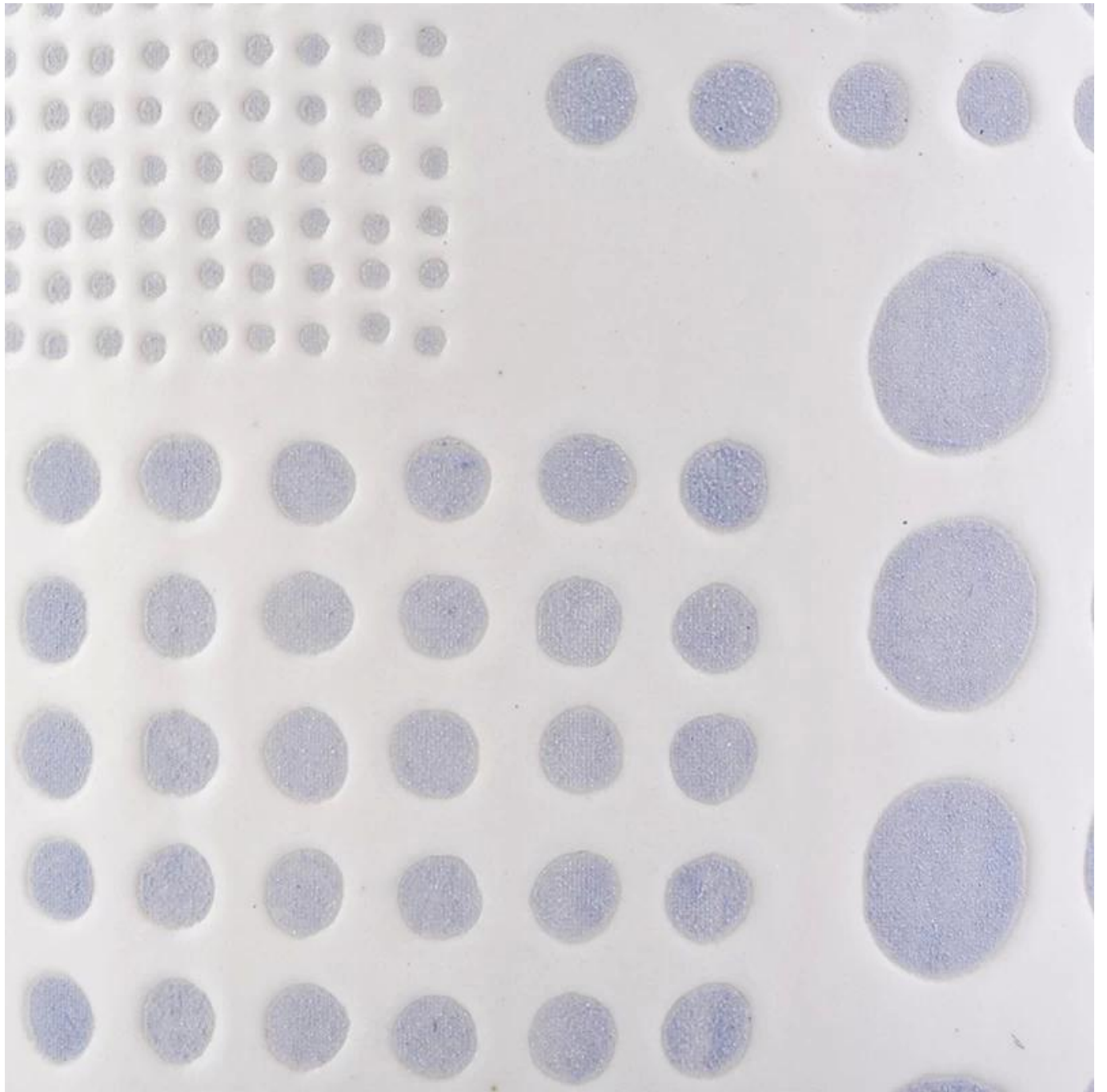



Office & Sample Room



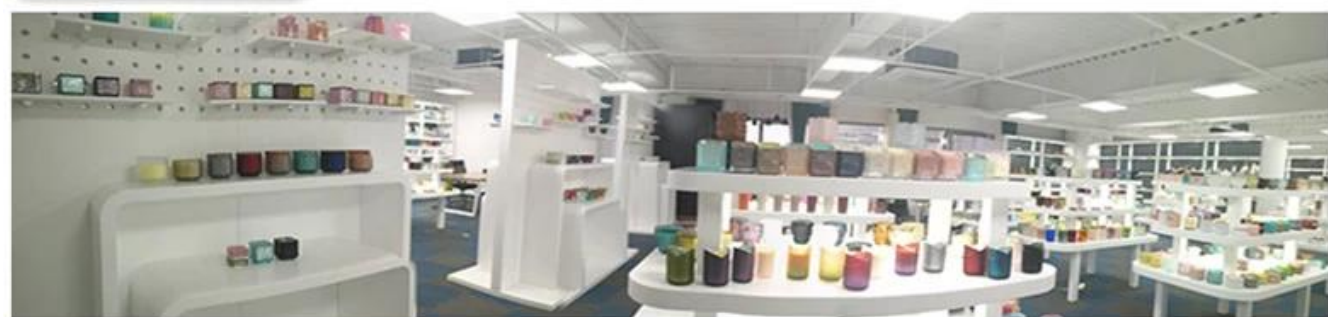

Factory Show





Ciri-ciri kaca yang ditiup sebulan

1. Kelebihannya termasuk patung kelebihan, teknik, kesan permukaan, warna dll.
2. Kualiti adalah pemeriksaan yang sukar dan toleransi saiz, berat dan bentuk yang lebih besar.
3. Harga adalah tinggi dan produk ini terhad untuk kaca teknikal khas.

Kaedah permohonan

1. Menggunakannya di bawah bimbingan orang dewasa
2. Basuh dengan air bersih atau hangat sebelum digunakan
3. Jangan sentuh tepi cawan kaca, cuba ambil bahagian bawah atau mengendalikannya

Langkah berjaga-jaga

1. Bir, wain merah, wain putih, minuman atau air panas tidak boleh terlalu penuh
2. Untuk mengelakkan daripada menyakiti tangan anak-anak anda, sila letakkannya di tempat yang tidak dapat dicapai
3. Elakkan jatuh, perlanggaran dan kesan yang kuat
4. Tidak tersedia untuk ketuhar gelombang mikro
5. Untuk mengelakkannya dari pecah, jangan letakkannya terus ke atas api

Untuk lebih [pemegang lilin](#) atau sebarang kaca,

Sila layari laman web kami: <http://www.okcandle.com/>

Atau di sini ia dapat membantu anda mengetahui lebih baik daripada kami: [Soalan Lazim](#)

[Kami menanti permintaan dan kerjasama anda.](#)

[Laman belakang](#)