



	26	
1. 26	26	
2. *	* QC	
3. *	* ISO9001: 2008	
4. *	* 10	* OEM/ODM
5. *	* 15	*
6. *	* 2000	* 144

<p>7. <a href="#">□□□□□□□□</a>  <a href="#">□□□□□□□□</a></p>	<p>□□□□□□ □□□□□□  <a href="#">□□□□□□ □□□□□ □□□□ □□ □□□□□□ □□□□□□□□</a>  <a href="#">(SZ) □□□□□□</a></p>	<p>* □□□□□ □□□□□□□□  □□□□□□□ □□□□ □□ □□□□□□□ □□□□□ *  □□□□□□□ □□□□□□ *  □□□□□□ □□□□ □□□□ □□□□□□□ □□□□□□ *</p>
--	---	---

□□□□□□ □□□□

















# MAIN PRODUCTS



**Glass Candle Holders**



**Ceramic  
Candle Holders**



**Ceramic  
Diffuser Bottles**



**Glass  
Diffuser Bottles**



**Perfume Bottles**



**Borosilicate Glass**



**Bathroom Accessories**

The annual quantity and launched speed on new products and designs can be compared with Zara.



ANSI/ASQ Z1.4-2008

ANSI/ASQ Z1.4-2008

.ANSI/ASQ Z1.4-2008

ANSI/ASQ Z1.4-2008 4 \*

.ANSI/ASQ Z1.4-2008 (1)

.ANSI/ASQ Z1.4-2008 (2)

ANSI/ASQ Z1.4-2008 (3)

.ANSI/ASQ Z1.4-2008 (4)

ANSI/ASQ Z1.4-2008 6 \*

ANSI/ASQ Z1.4-2008 (1)

□□□□ .(2)

□□□□□□ □□□□□□ □□□□□□ .(3)

□□□□□□□□ □□□□□□□□ .(3)

□□□□□□/□□□□□□□□ .(4)

□□□□□□□□ □□□□□□□□/□□□□□□□□□□□□ □□□□□□ .(5)

□□□□□□□□ □□□□□□□□ □□□□ □□ □□ □□□□ .(6)

Onsite Inspection

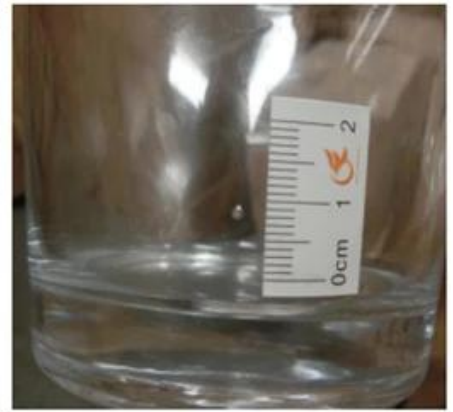

□□□□□□

# PACKING



We have Normal packing, PVC box  
Window box, carton box, pallet  
Color box, White box, ect.

of course, we can customize  
Individual gift box for you.



Carton



Wooden case



Pallet

# CERTIFICATIONS



〇〇〇〇〇〇 〇〇〇〇〇〇〇〇

**Shenzhen Sunny Glassware Co., Ltd** 1992 〇〇〇 〇〇 〇〇〇〇〇.

〇〇〇〇〇 〇〇 〇〇〇〇〇〇〇 〇 〇〇〇〇〇〇 〇〇〇〇〇〇 〇〇〇〇〇 〇 〇〇〇〇〇〇 25 〇〇 〇〇〇〇〇〇 〇〇〇〇〇〇〇〇〇 〇〇〇〇〇〇〇〇 〇〇〇〇〇〇 〇〇 〇〇〇〇 〇〇〇〇〇〇〇〇 〇〇〇〇〇〇〇〇〇 〇〇〇〇〇〇〇〇 〇 〇〇〇〇〇〇〇〇〇 〇〇〇〇〇〇〇〇.

〇〇〇〇〇〇〇〇〇 〇〇〇〇〇〇〇〇〇〇 〇〇〇〇〇〇〇〇 〇〇 〇〇〇〇〇〇〇〇〇 〇〇〇〇〇 〇〇〇〇〇〇.

〇〇〇〇〇〇〇.〇〇〇〇〇 〇〇〇〇〇〇〇〇〇〇〇〇〇.〇〇〇〇〇〇〇〇〇.〇〇〇〇〇〇〇〇〇〇〇 〇〇〇 〇〇〇〇〇 〇〇〇〇〇〇〇 〇〇〇〇〇〇 〇〇〇〇〇 〇〇〇〇〇〇〇〇〇 〇〇〇〇〇〇〇〇〇〇 〇〇〇〇〇〇〇〇〇.〇〇〇〇 〇 〇〇〇〇〇〇〇〇 〇〇〇 〇〇〇〇〇〇〇〇〇.〇〇〇〇〇〇〇〇〇〇〇〇 〇〇〇〇〇〇〇.〇〇〇〇〇〇〇〇〇〇〇〇〇〇〇 〇〇〇〇〇〇〇.〇〇〇〇〇〇〇〇〇〇〇〇〇〇〇〇〇〇〇〇〇〇 〇〇〇〇〇〇〇〇〇〇〇 4000 〇〇 〇〇〇〇〇 〇〇〇〇〇 〇〇〇〇〇〇〇〇〇 〇〇 〇 〇〇〇〇〇〇〇〇〇〇〇〇〇〇〇〇〇 〇〇〇〇〇〇〇〇〇.

.〇〇〇〇〇〇〇〇〇〇〇 〇〇〇〇〇〇 〇〇〇〇〇〇〇 〇〇〇〇〇〇〇 〇〇〇〇〇〇 〇 〇〇〇〇〇〇〇〇〇〇〇〇〇〇〇〇 〇〇〇〇〇〇〇〇 〇〇〇〇〇〇〇〇〇 〇〇〇〇〇 〇〇〇〇〇 〇〇〇〇〇〇〇 〇〇〇〇〇 OEM/ODM 〇〇〇〇 〇〇〇〇〇〇〇.



# SAMPLE ROOM

---

There are more than 5000 products in  
sample room of Sunny Glassware  
for your reference. No second Co. in China!



□□□□□□ □□□□



Award-winning team of designers has won the trust of many upscale brands like NEST Fragrance. The talented design team is unmatched in China.

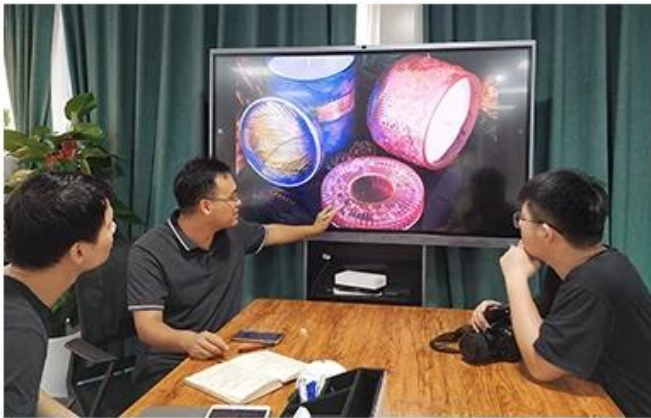



# EXHIBITION



□□□□□□□□ □□□□



**Innovative**

**Dedicate**

**Professional**



1、Prototype



3、Platform Casting

2、Pattermaking



6、Painting



5、Fixing



4、Demolding



7、Glazing



8、Glazed Firing



9、Packging



# DEEP PROCESSING



Electroplating



Solid color glaze



Hand painting



Decal Printing



Stamping



Transmutation glaze



Screen Printing



Water Transfer Printing

000000000

1) 0000000 0000 00 000000 000000 00 000000000 00000000 00 0000000 0000 00000 00000 00

000 000000 0000 00 0000 000 00 000 00000 .0000000 0 0000 **MOQ**.

2) 0000 00000000 000000 00000 0 0000000 00 000000 00000 00000 0000 0000

0000 0 000000 00 000000 00000000 00 000000 00 0000 .00000000 00000 0000 0000 0000 00 000000000 000000 00000 0000 0000000 000000 000000 0000.

0000 00000 00000000 0000 00000 .000000000 000000 0000 0000 0000 **15** 00000 00 00000000000 00000 000000 0000 000000000.

3) 000000000 0000000

**1.** .000000000 0000000 00000000 000000 **20** 00 000000 000000000 00000000 000000 00 00000 000000 0000000

00 0000000 000000 00000000 000000 0 0000000 00000 0000000 **15** 000000 0000000000 0000000 00 **10** 000000 .**2**

.0 **99** 00000000 00000 00000 0000 00000000

00000 **80** 000000 00 00000 **1800** 00 00000 00 00000 0000 .**3.**

**4.** 00000 000000 00000 0000 0000 000000000 00000 00000 0000.

4) 00000000000 00000000 0000 00000000 00000000 00

0000 0000 .0000000 00000000 000000000 00000000 000000000 .000000 0 0000 **Express** 0000000000 0000000.

5) 0000 000000 0000 00 00

මෙහිදී ප්‍රශ්න කිහිපයක් මගින් **MOQ** ප්‍රකාශනයේ ව්‍යුහගත කිරීමේදී භාවිත වන ප්‍රධාන සංකල්පයන් පිළිබඳව විමසීමක් සිදු කිරීමට අපට අවස්ථාවක් ඇත.

6) මෙහිදී ප්‍රශ්න කිහිපයක් මගින් මෙහිදී භාවිත වන ප්‍රධාන සංකල්පයන් පිළිබඳව විමසීමක් සිදු කිරීමට අපට අවස්ථාවක් ඇත.

මෙහිදී ප්‍රශ්න කිහිපයක් මගින් **15** ප්‍රකාශනයේ ව්‍යුහගත කිරීමේදී භාවිත වන ප්‍රධාන සංකල්පයන් පිළිබඳව විමසීමක් සිදු කිරීමට අපට අවස්ථාවක් ඇත.

7) මෙහිදී ප්‍රශ්න කිහිපයක් මගින් මෙහිදී භාවිත වන ප්‍රධාන සංකල්පයන් පිළිබඳව විමසීමක් සිදු කිරීමට අපට අවස්ථාවක් ඇත.

මෙහිදී ප්‍රශ්න කිහිපයක් මගින් මෙහිදී භාවිත වන ප්‍රධාන සංකල්පයන් පිළිබඳව විමසීමක් සිදු කිරීමට අපට අවස්ථාවක් ඇත. මෙහිදී ප්‍රශ්න කිහිපයක් මගින් මෙහිදී භාවිත වන ප්‍රධාන සංකල්පයන් පිළිබඳව විමසීමක් සිදු කිරීමට අපට අවස්ථාවක් ඇත.